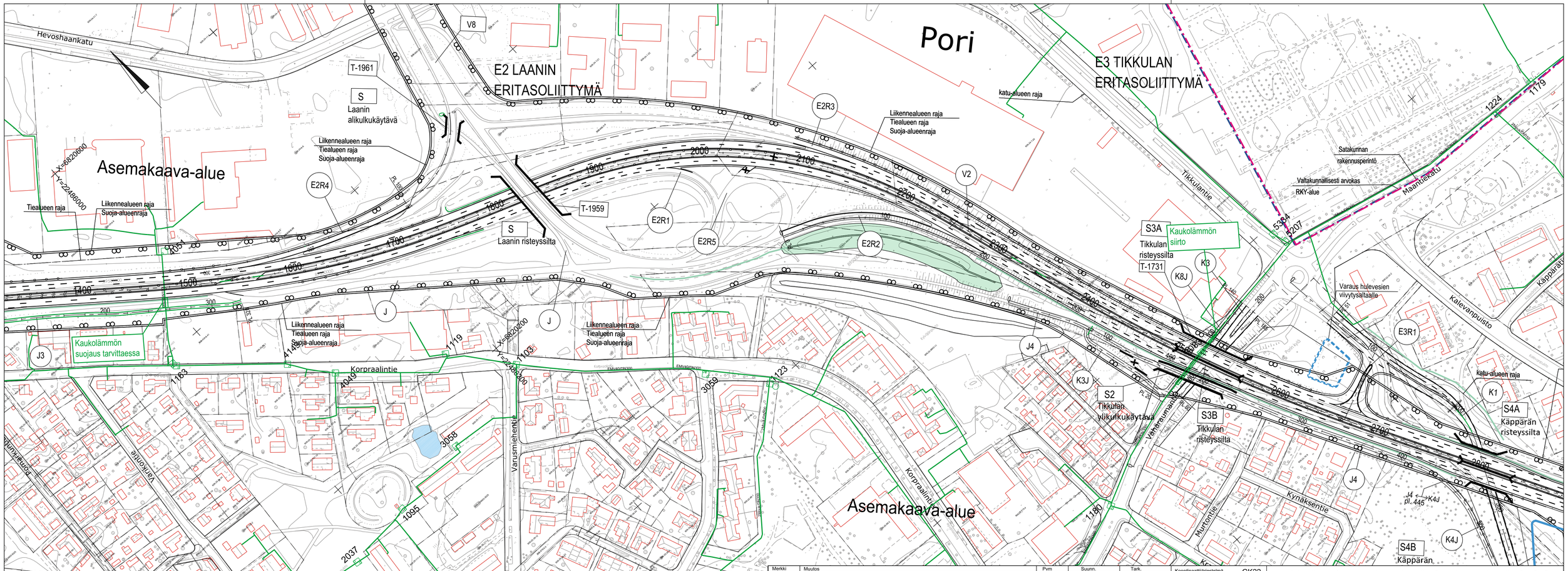


| Merkki | Muutos | Pvm | Suunn. | Tark. |
|---|---|---|---|---|
| | | | | |

Elinkeino-, liikenne- ja ympäristökeskus

PORIN KAUPUNKI

RAMBOLL
Ramboll
Kansikatu 5B
33100 Tampere

| Pvm | | Pvm | | Pvm | |
|---|---|---|---|---|---|
| 17.3.2022 | Timo Bäcklund | 17.3.2022 | Sanna Välimäki | 17.3.2022 | Satu Rajava<br>Viitanen, Tolvanen, Niilo-Rämä |

| | |
|---|---|
| Koordinaattijärjestelmä | GK22 |
| Korkeusjärjestelmä | N2000 |
| Tierekisteritunnus | 2/46/3115 - 2/48/1800 |

Valtatien 2 parantaminen Friitalan eritasoliittymän ja Korven eritasoliittymän välillä, Pori ja Ulvila, tiesuunnitelma.

Johtosiirtokartta kaukolämpö VT2 plv. 1400-2800

| Mittakaava | Pir.nro |
|---|---|
| 1:2000 | 6.1T-2.2 |